

## ENVÀ - FICHA TÉCNICA - EXTERIOR

**Espacio escénico:** 8x8m firme, nivelado, liso. Altura mínima 6m

**Tiempo de montaje:** 1h      **Tiempo de desmontaje:** 1h

### Necesidades

- Se necesita una pared cerca del espacio escénico (puede ser detrás, al lado o delante de la escena) sobre la cual se van a realizar acrobacias. Si hay balcones, palos de luz o mobiliario urbano cerca es ideal.
- Preferible un espacio resguardado del viento.
- Ducha, vestuarios y agua
- **10 alpacas de paja** (120x40x50cm, 25kg aprox). Verificar y contactar con la compañía ([amerafricacirc@gmail.com](mailto:amerafricacirc@gmail.com) +34 636231280)

### Limpieza post función

- Bolsas de basura industriales.
- 2 escobas o mopa y recogedor. Aspirador opcional.

### SONIDO

- Equipo de sonido: 2 altavoces 1000w y 2 monitores 500w
- Reproductor (preferible pc) y cable con entrada a mini jack.
- 1 técnico de sonido durante el espectáculo (lo aporta el festival/teatro)

### En caso de EXTERIOR NOCTURNO

- Equipo de iluminación mínimo:
  - o 4 par 64cp62
  - o 8 par 64cp62 h:0mts
  - o 4 PC 1Kw h:0mts
- Técnico de luces (lo aporta el festival/teatro)

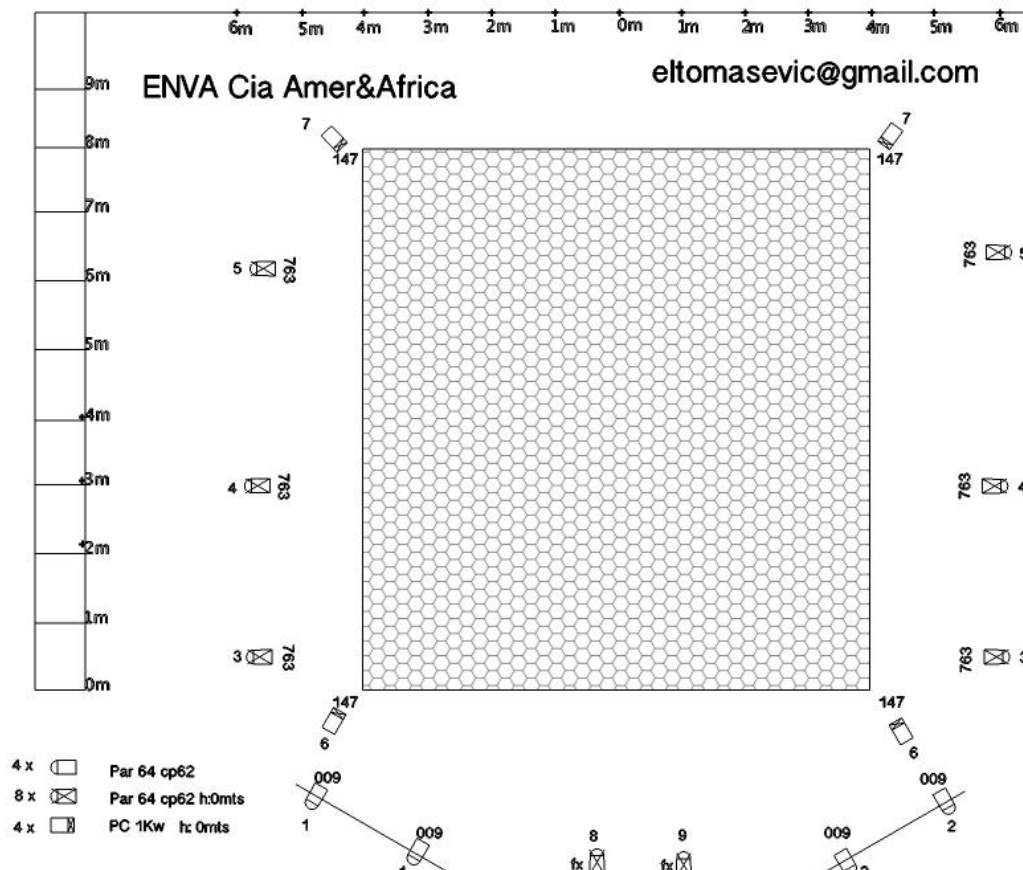

## ENVÀ - FICHA TÉCNICA - INTERIOR o SALA

**Espacio escénico:** 8x8m firme, nivelado, liso. Altura mínima 6m

### HORARIOS

- **Tiempo de montaje:** 3 horas (1,5h para luces con planta pre-montada y 1,5h montaje y calentamiento)
- **Tiempo de desmontaje:** 2h

### Necesidades

- Se necesita una pared cerca del espacio escénico (puede ser detrás, al lado o delante de la escena) sobre la cual se van a realizar acrobacias.
- Cortinas recogidas, sin cametas ni telón de fondo, para así poder hacer visible dicha pared
- Bolsas de basura industriales.
- 2 escobas o mopa y recogedor. Aspirador opcional.
- Equipo de sonido y cable con entrada a mini jack.
- Técnico/a de sala
- Ducha, vestuarios y agua.
- **10 alpacas de paja** (120x40x50cm, 25kg aprox). Verificar y contactar con la compañía ([amerafricacirc@gmail.com](mailto:amerafricacirc@gmail.com) +34 636231280)

### Lista de materiales de iluminación

- 27 par 64cp62
- 12 PC 1KW
- 4 recortes 1kw (2 portagobo)
- 27 dimmer 2kw/ch min
- dmx 512 5 pin en cabina
- los filtros (gelatinas) los aporta la compañía

**IMPORTANTE** Tener en cuenta que la paja puede provocar una reacción alérgica en aquellas personas con sensibilidad. Recomendamos informarlo en la comunicación de les actuaciones (tanto a nivel visual como escrito).

